

**ZEIG DIR, WAS  
IN DIR STECKT.**

**MIT EINEM DUALEN STUDIUM DER  
SOZIALEN ARBEIT**

Bachelor of Arts



**DH | DUALE  
SH | HOCHSCHULE SH**

Staatlich anerkannte Hochschule für angewandte Wissenschaften  
in Trägerschaft der Wirtschaftsakademie Schleswig-Holstein GmbH

# SCHULE GESCHAFFT. UND NUN?

## DURCHSTARTEN!

Nach der Schule eine kleine Auszeit und dann willst du endlich **durchstarten**. Du kannst an der DSH in Kiel studieren und arbeitest bei einem unserer Partner. Diese sind unterschiedlichste soziale Einrichtungen und Dienste, Ämter oder Projekte mit **vielfältigen Aufgabengebieten**.

## DAFÜR SPRECHEN MINDESTENS 7 GUTE GRÜNDE:



**Praxisnähe:** Was du an der Hochschule lernst, setzt du in deiner Partnereinrichtung direkt um.



**Unabhängigkeit:** Dein Arbeitgeber zahlt dir ein Gehalt – egal ob du gerade arbeitest oder studierst.



**Lernatmosphäre:** Moderne Hochschule, kleine Lerngruppen, enger Kontakt zu den Professoren: So lernst du leicht.



**Vielfalt:** In dreieinhalb Jahren an der DSH erhältst du einen Bachelor-Abschluss und hast das Recht, die staatlich anerkannte Berufsbezeichnung Sozialarbeiter/-in bzw. Sozialpädagoge/-in zu führen.



**Zusatzqualifikationen:** Erweitere deine Soft-Skills wie Kommunikationsfähigkeit, Präsentationstechnik, Rhetorik und viele mehr.



**Perspektiven:** Du hast beste Karrierechancen bei deinem Partner, bist optimal gewappnet für den Arbeitsmarkt – oder du setzt noch einen Master obendrauf.



**Weltoffen:** Studienfahrt & Auslandsaufenthalt z. B. in Irland oder den USA? Kein Problem – auch im dualen Studium kannst du ins Ausland.

Das **duale Studium der Sozialen Arbeit** an der Dualen Hochschule Schleswig-Holstein (DHSH) ist dein perfekter Grundstein für den Einsteig in Berufe rund um **Soziale Arbeit und Sozialpädagogik**.

Die Grundlagen vermittelt die DHSH praxisorientiert, damit du während der Arbeitszeit in deiner Partnereinrichtung direkt zeigen kannst, was in dir steckt. Schnell übernimmst du Aufgaben in den unterschiedlichsten Positionen und Bereichen.

Zusätzlich zu Pflichtmodulen wie Grundlagen der Sozialen Arbeit, Pädagogik, Recht und Psychologie kannst du weitere Schwerpunkte mit Wahlpflichtmodulen setzen.

Neben dem Bachelor of Arts und der Berufsbezeichnung Staatlich anerkannte/-r Sozialarbeiter/-in bzw. Sozialpädagoge/-in kannst du zusätzlich den Ausbildereignungsschein erlangen, dieser ist der Nachweis über deine berufs- und arbeitspädagogische Eignung. Somit bist du mit drei Abschlüssen in dreieinhalb Jahren eine gefragte Fachkraft – der perfekte Start in dein Berufsleben!

## SO BEWIRBST DU DICH:

1. Das Studium beginnt immer am 1. Oktober.
2. Freie Studienplätze findest du auf [www.dhsh.de](http://www.dhsh.de).
3. Bewirb dich bei einer unserer Partnerfirmen oder melde dich bei uns, wenn du ein anderes spannendes Unternehmen findest.
4. Erhältst du eine Zusage, schreibt dich dein künftiger Arbeitgeber an der DHSH ein.

**NOCH FRAGEN?  
FRAG DOCH LENA!**



# DUALES STUDIUM SOZIALE ARBEIT: DEINE KARRIEREAUSSICHTEN

Aktuelle Studien zeigen, dass in den Tätigkeitsfeldern der **Sozialen Arbeit** der Fachkräftemangel extrem groß ist. Dies bestätigen die Gespräche mit den Partnerunternehmen nachdrücklich. Daraus und u. a. auch aus dem weiter **wachsenden Fachkräftebedarf** ergibt sich, dass deine **Zukunftschancen** in diesem Bereich über viele Jahre hinweg sehr gut sein werden.



## SOZIALARBEITER/-IN

Tätigkeiten sind beispielsweise in folgenden Handlungsfeldern vorstellbar: Interkulturalität, Migration, Integration, Diversität, Inklusion, Kinder, Jugend, Familie, Beruf, Bildung, Altenhilfe, Gesundheit und Rehabilitation. Die Anwendung erfolgt auf der Grundlage und unter Nutzung wissenschaftlicher Theorien und Erkenntnisse aus dem Bereich der Sozialen Arbeit wie auch aus den Feldern von Bezugswissenschaften wie Psychologie, Soziologie, Pädagogik, Recht, Politik, Ökonomie und Gesundheitswissenschaften.



# FAKTEN ÜBER DAS STUDIUM

- + Studiendauer beträgt 7 Semester (3,5 Jahre)
- + 210 ECTS-Punkte
- + Studienort ist Kiel
- + hoher Praxisanteil mit abwechselnden Theoriephasen
- + staatliche Anerkennung erfolgt direkt nach erfolgreichem Studium



# ABLAUF

IM ÜBERBLICK: 3,5 JAHRE AN DER DSHH  
UND IM UNTERNEHMEN

---

## DEINE VORTEILE VON ANFANG AN!

Bei einem **dualen Studium** an der DSHH steht die **Verzahnung aus Theorie und Praxis** immer im **Mittelpunkt**. Und während deines **dreieinhalbjährigen Studiums** verdienst du schon ab dem **ersten Monat dein eigenes Geld**.

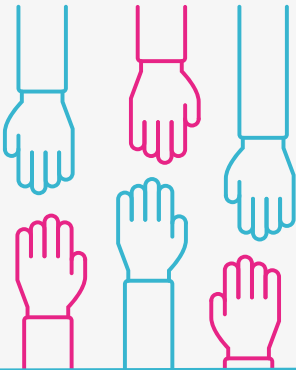

## VORAUSSETZUNGEN FÜR STUDIERENDE

- + Hochschulzugangsberechtigung (Abitur oder volle Fachhochschulreife)
- + Abschluss eines Studien- und Ausbildungsvertrags mit einer Partnereinrichtung
- + soziales Engagement und Eigeninitiative
- + Freude am Umgang mit Menschen
- + Empathie

1. Studienjahr	Okt	THEORIE 1 (10 Wochen)	Geschichte und Grundverständnis der Sozialen Arbeit als Profession Theorien und Grundorientierung der Sozialen Arbeit Einführung ins wissenschaftliche Arbeiten & Selbstmanagement Pädagogik Rechtliche Grundlagen der Sozialen Arbeit 1	
	Nov			
	Dez			
	Jan	PRAXIS (14 Wochen)		
	Feb			
	Mär			
	Apr	THEORIE 2 (10 Wochen)	Grundlagen der empirischen Sozialforschung Philosophie, Ethik und Menschenbild in der Sozialen Arbeit Psychologie Soziologie in der Sozialen Arbeit: Individuum und Gesellschaft Praxisphasenprojekt I	
	Mai			
	Jun			
Jul	PRAXIS (18 Wochen)			
Aug				
Sep				
2. Studienjahr	Okt	THEORIE 3 (10 Wochen)	Beratung I: Moderation, Gesprächsführung & Beratungskompetenz Handlungsfelder der Sozialen Arbeit 1: Überblick Rechtliche Grundlagen der Sozialen Arbeit 2 Vertiefungsmodul 1	
	Nov			
	Dez			
	Jan	PRAXIS (14 Wochen)		
	Feb			
	Mär			
	Apr	THEORIE 4 (10 Wochen)	Beratung II: Diagnostik und Fallverstehen Handlungsfelder der Sozialen Arbeit 2 (Interkulturalität, Migration, Integration, Diversität, Inklusion) Politische Aspekte der Sozialen Arbeit Praxisphasenprojekt II	
	Mai			
	Jun			
Jul	PRAXIS (18 Wochen)			
Aug				
Sep				
3. Studienjahr	Okt	THEORIE 5 (10 Wochen)	Digitalisierung und Medien in der Sozialen Arbeit Handlungsfelder der Sozialen Arbeit 3 (Kinder, Jugend, Familie, Beruf, Bildung) Gesundheitswissenschaften Vertiefungsmodul 2	
	Nov			
	Dez			
	Jan	PRAXIS (14 Wochen)		
	Feb			
	Mär			
	Apr	THEORIE 6 (10 Wochen)	Projektmanagement und -evaluation Handlungsfelder der Sozialen Arbeit 4 (Altenhilfe, Gesundheit, Rehabilitation) Ökonomische Aspekte der Sozialen Arbeit Vertiefungsmodul 3	
	Mai			
	Jun			
Jul	PRAXIS (18 Wochen)			
Aug				
Sep				
4. Studienjahr	Okt	THEORIE 7 (10 Wochen)	Handlungsfelder der Sozialen Arbeit 5: Wahlbaustein	
	Nov			
	Dez	PRAXIS (4 Wochen)		
	Jan	BACHELOR-THESIS (8 Wochen)		
	Feb			
Mär	PRAXIS (5 Wochen)			

# KONTAKT & STANDORTE

## Die DSHH in Kiel

Kay Madsen-Kragh  
Studienberatung DSHH  
Hans-Detlev-Prien-Straße 10  
24106 Kiel  
(04 31) 30 16 - 150  
kay.madsen-kragh@dhsh.de

## Die DSHH in Lübeck

Janine Masermann  
Studienberatung DSHH  
Guerickestraße 6-8  
23566 Lübeck  
(04 51) 5026 - 156  
janine.masermann@dhsh.de

## Die DSHH in Flensburg

Dörte Blohm  
Studienberatung DSHH  
Heinrichstraße 16  
24937 Flensburg  
(04 61) 503 39 - 36  
doerte.blohm@dhsh.de

[WWW.DHSH.DE](http://WWW.DHSH.DE)



Den Studiengang **Soziale Arbeit** bieten wir in **Kiel** an. Falls du weiter weg wohnst, kannst du dich in unserem **Gästehaus** günstig einmieten.

# EINIGE PARTNER DER DSHH

